



# Neukirchener Gemeindebote

Ausgabe 04/2024 An sämtliche Haushalte

Liebe Mitbürgerinnen und Mitbürger,

Wasser spielt in der Marktgemeinde Neukirchen b. Hl. Blut eine ganz besondere Rolle: Weihwasser des Wallfahrtsortes, Wasserversorgung, Abwasserentsorgung und der Hochwasserschutz. Der Reihe nach wurden diese Punkte beim Antrittsbesuch des neuen Abteilungsleiters des Regensburger Wasserwirtschaftsamtes für den Landkreis Cham, Philipp Wolf, deutlich. Erhebliche Kosten werden in den nächsten Jahren die Sanierung der Kläranlage auslösen, deren Planung in der Endphase ist. Dazu kommen die Kosten für die Ableitung des Abwassers von der Buchermühle nach Lamberg, damit die unwirtschaftliche Rittsteiger Kläranlage aufgelassen werden kann sowie laufende Investitionen in die Wasserversorgung und den Hochwasserschutz.

2020 wurde am Klapfenbach das erste große Rückhaltebecken "RH4a" errichtet, das über eine Million Euro gekostet hat und seit Fertigstellung regelmäßig bei Hochwasser die Unterlieger schützt. Den Vertretern des Wasserwirtschaftsamtes habe ich unmissverständlich erklärt, dass ich kein Verständnis mehr für die langsame Arbeitsweise des WWA habe, da bis heute die für eine Änderung der Überflutungskarten notwendigen Daten noch nicht an das Landesamt für Umwelt weitergeleitet wurden, das dann die Hochwasserkartierung aktualisiert. Solange das nicht erfolgt ist, werden die Unterlieger des Rückhaltebeckens am Klapfenbach von der Versicherungswirtschaft nach der ZÜRS-Tabelle nach wie vor als "ungeschützt" eingewertet. Hier sagte der neue Abteilungsleiter zu, sich umgehend kümmern zu wollen. Aktuell läuft das Planfeststellungsverfahren für den großen Hochwasserrückhalt RH1 am Neukirchener Ortseingang am Zusammenfluss von Kaltenbach und Schicherbach, das bis zu 5 Mio. Euro kosten wird. Mit dem Wunsch auf eine gute Zusammenarbeit habe ich an Philipp Wolf das Buch "Flutwelle", in dem die Hochwasserkatastrophe von 1991 dokumentiert ist, überreicht.



Herzliche Grüße

Markus Müller  
Erster Bürgermeister

# *Aus dem Bürgerbüro*

Folgende Fundstücke wurden im Bürgerbüro des Marktes Neukirchen b. Hl. Blut abgegeben und noch nicht vom Eigentümer abgeholt:

- **allgemeine Betriebserlaubnis Puig Hi-Tech Parts**
- **Panasonic Kamera**
- **Schwarzes Handy Gigaset (beschädigt)**

## *Die Marktkasse informiert*

Die nächste Fälligkeit der Grundsteuer, Abwasser- und Wassergebühren ist zum 15.11.2024.

Bei Vorliegen eines SEPA-Lastschrift-Mandats werden sie automatisch abgebucht.

Die Ablesung der Wasserzähler ist am 31.12.2024 fällig. Da mittlerweile die Zähler aller Haushalte mit einem Wasseranschluss digitalisiert wurden, erfolgt die Ablesung durch den Wasserwart. Dieses Verfahren stellt für alle Bürgerinnen und Bürger eine erhebliche Erleichterung dar.

## *Linie 914: Der Rufbus*

Der Rufbus sorgt für den Lückenschluss und ergänzt bzw. schließt an den öffentlichen Verkehr an. Der Rufbus verkehrt nur nach vorheriger Bestellung mit Kleinbussen und nach festem Fahrplan. Im Anschluss werden nur jene Haltestellen angefahren, bei denen auch eine Bestellung vorliegt.

Der Rufbus bringt den Fahrgast so auf direktem Wege pünktlich zur Umstiegshaltestelle oder zur gewünschten Haltestelle auf der Rufbuslinie. Die Rufbusse sind, da nur die benötigten Fahrten durchgeführt werden, nicht nur wirtschaftlicher, sondern auch flexibler und ökologischer als der Linienverkehr. Zudem schließt der Rufbus Regionen an, welche mit dem regulären ÖPNV nicht versorgt sind.

### **Wie funktioniert der Rufbus?**

Die telefonische Anmeldung unter 09971/1359498 ist täglich von Montag bis Sonntag zwischen 6:30 Uhr und bis 21:00 Uhr möglich.

Unter **[www.landkreis-cham.de/rufbus](http://www.landkreis-cham.de/rufbus)** können Sie Ihren Fahrtwunsch auch online buchen. Auch Abobuchungen sind möglich. Die Anmeldung ist bis zu 60 Minuten vor Abfahrt an der ersten Haltestelle möglich. Bitte beachten Sie den angegebenen Anmeldeschluss bei der jeweiligen Fahrt.

Sie erhalten direkt bei Anmeldung die tatsächliche Abfahrtszeit mitgeteilt, sollte diese von der im Fahrplan ausgewiesenen Zeit abweichen. Derzeit können max. 8 Personen gleichzeitig mitfahren.

Tipp: Die „Wohin-Du-willst-App“ aufs Handy oder den PC herunterladen. Damit ist es ganz einfach, sich Fahrten mit Umsteigemöglichkeiten zusammenzustellen:

**<https://wohin-du-willst.de>**

**3 Verkehr nur von 01. Mai bis 31. Oktober**

Anmeldeschluss	Montag - Freitag 1										Samstag/Sonn- und Feiertag						
	19:00 "	07:20	09:16	10:50	13:00	14:30	15:46	17:00	17:00	19:00 "	07:46	09:16	11:16	13:00	14:30	15:46	17:00
<b>Brünst</b>	06:15	08:20	10:00	14:00	16:46	18:05	18:56	19:00	02:00	08:46	12:16	14:00	16:46	18:05	18:56	19:00	03:06
Untere Au, Naturlehrpfad	06:18	08:22	10:02	14:02	16:48	18:07	18:58	19:00	08:00	08:48	12:18	14:02	16:48	18:07	18:58	19:00	03:09
Oberer Au, Buswarte/Häuschen	06:20	08:24	10:04	14:04	16:50	18:09	19:00	19:00	08:00	08:48	12:20	14:04	16:50	18:09	19:00	03:12	03:06
<b>Neukirchen Hl. Bl., Marktstraße 2</b>	06:20	08:25	10:04	15:30	16:50	18:05	18:56	19:00	07:55	08:50	12:20	14:00	16:50	18:05	18:56	19:00	03:12
Neukirchen Hl. Bl., Schule 2	06:22	08:26	10:06	15:32	16:52	18:07	18:58	19:00	07:57	08:52	12:22	14:02	16:52	18:07	18:58	19:00	03:15
Vordermais	06:25	08:29	10:09	15:35	16:55	18:09	19:00	19:00	08:00	08:55	12:25	14:02	16:55	18:09	19:00	03:18	03:12
Kager	06:25	08:25	10:09	15:35	16:55	18:09	19:00	19:00	08:00	08:55	12:25	14:02	16:55	18:09	19:00	03:18	03:12
Höllhöhe	06:25	08:25	10:09	15:35	16:55	18:09	19:00	19:00	08:00	08:55	12:25	14:02	16:55	18:09	19:00	03:18	03:12
Aziern	06:30	08:30	10:10	15:40	16:56	18:11	19:00	19:00	08:05	08:55	12:30	14:02	16:56	18:11	19:00	03:21	03:15
Grauhof	06:31	08:31	10:11	15:41	16:56	18:11	19:01	19:01	08:06	08:56	12:31	14:02	16:56	18:11	19:01	03:22	03:16
Hofberg	06:32	08:32	10:12	11:48	14:10	15:42	16:57	18:12	08:07	08:57	12:32	14:10	16:57	18:12	19:02	03:23	03:17
Jägershof	06:32	08:32	10:12	11:48	14:10	15:42	16:57	18:12	08:07	08:57	12:32	14:10	16:57	18:12	19:02	03:23	03:17
Krottenhof	06:33	08:33	10:13	11:48	14:10	15:43	16:58	18:13	08:08	08:58	12:33	14:10	16:58	18:13	19:03	03:24	03:18
Hanger	06:33	08:33	10:13	11:48	14:10	15:43	16:58	18:13	08:08	08:58	12:33	14:10	16:58	18:13	19:03	03:24	03:18
Rittsteig, Dorfplatz	06:35	08:35	10:15	11:50	14:12	15:45	17:00	18:15	08:10	09:00	12:35	14:12	17:00	18:15	19:05	03:26	03:20
Rittsteig, Feuerwehrhaus	06:35	08:35	10:15	11:50	14:12	15:45	17:00	18:15	08:10	09:00	12:35	14:12	17:00	18:15	19:05	03:26	03:20
Neurtsteig	06:35	08:35	10:15	11:50	14:12	15:45	17:00	18:15	08:10	09:00	12:35	14:12	17:00	18:15	19:05	03:26	03:20
Absetz, Gh. Tannenack	06:35	08:35	10:15	11:50	14:12	15:45	17:00	18:15	08:15	09:05	12:35	14:12	17:00	18:15	19:05	03:27	03:21
Lambach, Abzw. Maria Hilf 3, **	06:35	08:35	10:15	12:00	14:15	15:55	17:10	18:25	08:15	09:05	12:35	14:15	17:10	18:25	19:10	03:28	03:22
Wanderparkplatz Sattel 3, **	06:35	08:35	10:15	12:00	14:15	15:55	17:10	18:25	08:15	09:05	12:35	14:15	17:10	18:25	19:10	03:28	03:22
Lambach, Wanderparkplatz **	06:43	08:43	10:23	12:03	14:18	15:58	17:13	18:28	08:23	09:13	12:43	14:18	17:13	18:28	19:13	03:30	03:24
Oberschmelz, Abzw. Hopfenwaldstr.	06:45	08:45	10:25	12:05	14:20	16:00	17:15	18:30	08:25	09:15	12:45	14:20	17:15	18:30	19:15	03:31	03:25
Hotel Sombichl, Abzw.	06:45	08:45	10:25	12:05	14:20	16:00	17:15	18:30	08:25	09:15	12:45	14:20	17:15	18:30	19:15	03:31	03:25
Lam, Marktplatz 2	06:45	08:49	10:24	12:09	14:24	16:04	17:19	18:34	08:29	09:19	12:49	14:24	17:19	18:34	19:19	03:32	03:26
Lam, Abzw. Bahnhof 2	06:45	08:49	10:24	12:09	14:24	16:04	17:19	18:34	08:29	09:19	12:49	14:24	17:19	18:34	19:19	03:32	03:26
<b>Lam, Bahnhof 2</b>	06:46	08:50	10:25	12:10	14:25	16:05	17:20	18:35	08:30	09:20	12:50	14:25	17:20	18:35	19:20	03:33	03:27
Zug in Ri. Cham	07:02	09:34	11:34	12:57	13:49	15:34	16:49	18:04	08:34	09:34	13:04	14:29	17:04	18:19	19:34	03:34	03:28
Zug aus Ri. Cham	06:55	08:59	10:28	-	13:49	15:31	16:49	18:04	08:28	08:28	12:28	14:28	16:28	17:31	18:31	03:35	03:29
<b>Lam, Bahnhof 2</b>	09:02	10:30	12:10	14:25	17:20	19:20	19:20	19:20	08:30	09:20	13:00	14:25	17:20	18:25	19:20	03:36	03:30
Berghäusl	09:05	10:33	12:13	14:28	17:23	19:23	19:23	19:23	08:32	09:23	13:03	14:28	17:23	18:23	19:23	03:37	03:31
Schwarzenbach, Kapelle	09:05	10:33	12:13	14:28	17:23	19:23	19:23	19:23	08:32	09:23	13:03	14:28	17:23	18:23	19:23	03:37	03:31
Schwarzenbacher Str, Abzw. Bühelweg	09:05	10:33	12:13	14:28	17:23	19:23	19:23	19:23	08:32	09:23	13:03	14:28	17:23	18:23	19:23	03:37	03:31
Eggersberg	09:10	10:38	12:18	14:33	17:28	19:25	19:25	19:25	08:37	09:28	13:08	14:33	17:28	18:28	19:25	03:38	03:32
Lohberghütte, Tierpark 2, **	09:12	10:40	12:20	14:35	17:30	19:28	19:28	19:28	08:39	09:29	13:09	14:35	17:30	18:30	19:28	03:39	03:33
Sommerau	09:12	10:40	12:20	14:35	17:30	19:28	19:28	19:28	08:39	09:30	13:09	14:35	17:30	18:30	19:28	03:39	03:33
<b>Wanderparkplatz, Reißbrücke **</b>	09:13	10:41	12:21	14:36	17:31	19:29	19:29	19:29	08:40	09:31	13:10	14:36	17:31	18:31	19:29	03:40	03:34

1 kein Verkehr an gesetzlichen Feiertagen, Am 24. und 31.12. Verkehr nur bis 14:00 Uhr, auch wenn diese auf ein Wochenende fallen.

2 keine Unterwegsbedienung zwischen Lohberghütte, Tierpark, alle Haltestellen in Lam und Neukirchen Hl. Bl. untereinander (siehe Fahrplan 590)

3 Haltestelle Wanderparkplatz Sattel und Lambach, Abzw. Maria Hilf werden nur von 1. Mai bis 31. Oktober angefahren

\*\* keine Unterwegsbedienung zwischen den Haltestellen am Sattel und Lambach sowie Reißbrücke und Tierpark

\* Fahrwunsch bitte bis 19:00 Uhr am Vortag anmelden

 Die Abfahrtszeit kann sich je nach Fahrplanänderungen um wenige Minuten verschieben. Der Bus fährt nur Haltestellen an, für die eine Anmeldung vorliegt. Die Haltestellen können nur in der angegebenen Reihenfolge angefahren werden. Die Anmeldung ist bis spätestens 60 Minuten vor der Abfahrt an der ersten Haltestelle möglich und kann telefonisch über die Fahrwunschzentrale unter der **Telefonnummer 09971 / 1359498** (täglich 6:30 Uhr - 21:00 Uhr) oder **online unter [www.landkreis-cham.de/rufbus](http://www.landkreis-cham.de/rufbus)** oder über die **Wohin-du-willst-APP** erfolgen. Derzeit können max. 8 Personen gleichzeitig fahren.

Anmeldeschluss	Fahrtdes	Gültig ab 01.06.2023	3 Verkehr nur von 01. Mai bis 31. Oktober																			
			Montag - Freitag 1							Samstag/Sonn- und Feiertag												
			08:16	09:35	10:10	11:20	13:50	14:55	16:20	17:00	17:00	17:00	07:40	08:17	10:10	12:20	13:50	15:30	16:20	17:00	17:00	
<b>Wanderparkplatz Reifbrücke **</b>	ab		001	003	005	007	009	011	013	015	017	017	019	021	023	025	027	029	031	033	035	037
Sommerau			09:16	10:35	11:10	12:20	14:50	14:53	17:20	17:23	19:26	19:26	08:40	09:17	11:13	13:23	14:53	17:23	17:23	18:28	19:31	20:37
Lohberg, Tierpark 2*				10:35	11:13	12:23	14:53						08:41	09:18	11:13	13:23	14:53			18:23	19:35	20:40
Eggersberg			09:18	10:35	11:13	12:23	14:53		17:23	17:25	19:26	19:26	08:42	09:18	11:13	13:23	14:53	17:23	17:25	18:28	19:31	20:37
Schwarzenbach Str., Abzw. Bühelweg			09:20	10:37	11:15	12:25	14:55		17:25	17:25	19:28	19:28	08:44		11:15	13:25	14:55	17:25	17:25	18:28	19:31	20:37
Berglhäusl			09:20	10:37	11:15	12:25	14:55		17:25	17:25	19:28	19:28	08:44		11:15	13:25	14:55	17:25	17:25	18:28	19:31	20:37
Lam, Bahnhof 2	an		09:22	10:39	11:17	12:27	14:57		17:27	17:27	19:30	19:30	08:46	09:27	11:17	13:27	14:57	17:27	17:27	18:30	19:33	20:40
Lam, Bahnhof 2	ab		09:25	10:42	11:20	12:30	15:00		17:30	17:30	19:33	19:33	08:50	09:30	11:20	13:30	15:00	17:30	17:30	18:33	19:36	20:41
Zug in Ri. Cham			09:34		11:34	12:57	15:34		17:35	17:35	19:36	19:36	09:34	09:34	11:34	13:44	15:34	17:35	17:35	18:38	19:41	20:44
Zug aus Ri. Cham			08:59	10:28	10:28	12:28	14:58		17:31	17:31	19:31	19:31	08:28	08:28	10:28	12:28	14:28	16:28	16:28	17:31	18:34	19:37
Lam, Abzw. Bahnhof 2			09:25	10:45	11:20	12:30	15:00		17:35	18:20	19:35	19:35	08:50	09:35	11:20	13:30	15:00	16:30	16:30	17:35	18:38	19:41
Lam, Marktplatz 2			09:26	10:46	11:21	12:31	15:01		17:36	18:21	19:36	19:36	08:51	09:36	11:21	13:31	15:01	16:31	16:31	17:36	18:39	19:42
Hotel Sommbühl, Abzw.			09:28	10:48	11:23	12:33	15:03		17:38	18:23	19:38	19:38		09:38	11:23	13:33	15:03		17:38	18:41	19:44	20:47
Oberschmelz, Abzw. Baumlager/Schmelz			09:28	10:48	11:23	12:33	15:03		17:38	18:23	19:38	19:38		09:38	11:23	13:33	15:03		17:38	18:41	19:44	20:47
Oberschmelz, Abzw. Hopfenwaldstr.			09:29	10:49	11:25	12:35	15:05		17:40	18:25	19:40	19:40		09:39	11:25	13:35	15:05		17:40	18:43	19:46	20:49
Lambach, Wanderparkplatz **			09:30	10:50	11:26	12:36	15:06		17:41	18:26	19:41	19:41		09:40	11:26	13:36	15:06		17:41	18:44	19:47	20:50
Wanderparkplatz Sattel 3, **			09:35	10:55	11:31	12:41	15:11		17:46	18:31	19:46	19:46		09:45	11:31	13:41	15:11		17:46	18:49	19:52	20:55
Lambach, Abzw. Maria Hlfr 3, **			09:35	10:55	11:31	12:41	15:11		17:46	18:31	19:46	19:46		09:45	11:31	13:41	15:11		17:46	18:49	19:52	20:55
Absetz, Gh. Tanneck			09:42		12:45	15:15	16:00		17:50	18:30	19:44	19:44		09:52	11:37	13:45	15:15	16:34	16:34	17:50	18:53	19:56
Neurittsteig			09:42		12:45	15:15	16:00		17:50	18:30	19:44	19:44		09:52	11:37	13:45	15:15	16:34	16:34	17:50	18:53	19:56
Rittsteig, Feuerwehrhaus			09:42		12:45	15:15	16:00		17:50	18:30	19:44	19:44		09:52	11:37	13:45	15:15	16:34	16:34	17:50	18:53	19:56
Rittsteig, Dorfplatz			09:42		12:45	15:15	16:00		17:50	18:30	19:44	19:44		09:52	11:37	13:45	15:15	16:34	16:34	17:50	18:53	19:56
Hanger			09:43		12:46	15:16	16:01		17:51	18:31	19:45	19:45		09:53	11:38	13:46	15:16	16:35	16:35	17:51	18:54	19:57
Krottenhof			09:43		12:46	15:16	16:01		17:51	18:31	19:45	19:45		09:53	11:38	13:46	15:16	16:35	16:35	17:51	18:54	19:57
Jägershof			09:43	11:00	11:35	12:46	15:16	16:01	17:51	18:31	19:45	19:45		09:53	11:38	13:46	15:16	16:35	16:35	17:51	18:54	19:57
Hofberg			09:44	11:00	11:35	12:47	15:17	16:02	17:52	18:32	19:46	19:46		09:54	11:39	13:47	15:17	16:36	16:36	17:52	18:55	19:58
Grauhof			09:44		12:47	15:17	16:02		17:52	18:32	19:46	19:46		09:54	11:39	13:47	15:17	16:36	16:36	17:52	18:55	19:58
Aztern			09:45		12:48	15:18	16:03		17:53	18:33	19:47	19:47		09:55	11:40	13:48	15:18	16:37	16:37	17:53	18:56	19:59
Höllhöhe			09:45	11:05	11:40	12:48	15:18	16:03	17:53	18:33	19:47	19:47		09:55	11:40	13:48	15:18	16:37	16:37	17:53	18:56	19:59
Kager			09:46	11:06	11:41	12:49	15:19	16:04	17:54	18:34	19:48	19:48		09:56	11:41	13:49	15:19	16:38	16:38	17:54	18:57	20:00
Vordermais			09:48	11:08	11:43	12:51	15:21	16:06	17:56	18:36	19:50	19:50		09:58	11:43	13:51	15:21	16:40	16:40	17:56	18:59	20:02
Neukirchen Hl. Bl., Schule 2			09:49	11:09	11:44	12:52	15:22	16:07	17:57	18:37	19:51	19:51		09:59	11:44	13:52	15:22	16:40	16:40	17:57	18:60	19:63
Neukirchen Hl. Bl., Marktstraße 2			09:50	11:10	11:45	12:53	15:23	16:08	17:58	18:38	19:52	19:52		10:00	11:45	13:53	15:23	16:40	16:40	17:58	18:61	19:64
Neukirchen Hl. Bl., Walching 2			09:50	11:10	11:45	12:53	15:23	16:08	17:58	18:38	19:52	19:52		10:00	11:45	13:53	15:23	16:40	16:40	17:58	18:61	19:64
Obere Au, Buswartehäuschen			09:50	11:10	11:45	12:53	15:23	16:08	17:58	18:38	19:52	19:52		10:00	11:46	13:53	15:23	16:40	16:40	17:58	18:61	19:64
Untere Au, Naturlehrpfad			09:50	11:10	11:45	12:53	15:23	16:08	17:58	18:38	19:52	19:52		10:00	11:46	13:53	15:23	16:40	16:40	17:58	18:61	19:64
<b>Brünst</b>	an		09:52	11:12	11:47	12:55	15:25	16:10	18:00	18:40	19:54	19:54		10:02	11:48	13:55	15:25	16:40	16:40	17:58	18:61	19:64

1 kein Verkehr an gesetzlichen Feiertagen. Am 24. und 31.12. Verkehr nur bis 14.00 Uhr, auch wenn diese auf ein Wochenende fallen.

2 keine Unterwegsbedienung zwischen Lohberghütte, Tierpark, alle Haltestellen in Lam und Neukirchen Hl. Bl. untereinander

(siehe Fahrplan 590)

3 Haltestelle Wanderparkplatz Sattel und Lambach, Abzw. Maria Hlfr werden nur von 1. Mai bis 31. Oktober angefahren

\*\* keine Unterwegsbedienung zwischen den Haltestellen am Sattel und Lambach sowie Reifbrücke und Tierpark

\* Fahrwunsch bitte bis 19:00 Uhr am Vortag anmelden

Die Abfahrtszeit kann sich je nach Fahrtanmeldungen um wenige Minuten verschieben. Der Bus fährt nur Haltestellen an, für die eine Anmeldung vorliegt. Die Haltestellen können nur in der angegebenen Reihenfolge angefahren werden. Die Anmeldung ist bis spätestens 60 Minuten vor der Abfahrt an der ersten Haltestelle möglich und kann telefonisch über die Fahrwunschzentrale unter der Telefonnummer 09971 / 1359498 (täglich 6:30 Uhr - 21:00 Uhr) oder online unter [www.landkreis-cham.de/rufbus](http://www.landkreis-cham.de/rufbus) oder über die **Wohn-du-willst-APP** erfolgen. Derzeit können max. 8 Personen gleichzeitig fahren.

# Zwei Arztpraxen stellen sich vor

*Arztpraxis Neukirchen - Facharzt für Allgemeinmedizin Reinhard Mühlbauer*

Als bekannt wurde, dass Reinhard Mühlbauer, Facharzt für Allgemeinmedizin aus Hohenwarth, die Praxis von Dr. med. Gerhard Fuchs übernehmen würde, atmeten viele Bürgerinnen und Bürger der Marktgemeinde Neukirchen b. Hl. Blut auf. Mit seiner Übernahme erhielten die Einwohner zu der Zeit die Sicherheit, dass zumindest ein praktizierender Arzt die medizinische Versorgung weiterhin gewährleisten würde. Der engagierte Facharzt für Allgemeinmedizin versorgt mittlerweile sehr viele Patienten vor Ort, zudem bietet er den Feriengästen eine gute medizinische Betreuung.

Seine Karriere begann nicht direkt mit dem Medizinstudium, sondern mit einer Ausbildung zum Krankenpfleger. Diese Erfahrung hat ihn geprägt und gibt ihm heute eine besondere Perspektive auf die Bedürfnisse seiner Patienten.

## **Werdegang des Praxisinhabers**

Während seiner Tätigkeit als Krankenpfleger entschied sich Reinhard Mühlbauer, Medizin zu studieren. Sein Studium absolvierte er an der Universität Regensburg, womit er auch die Möglichkeit hatte, nah bei seiner Familie zu bleiben. Seine berufliche Laufbahn führte ihn durch verschiedene Stationen, unter anderem nach Roding, Viechtach, Weiden und Bogen. Zuletzt arbeitete er in der

Gemeinschaftspraxis

Hohenwarth/Lam und in der Praxis Dr. med. Wolfgang Vogl in Arrach, bevor er den Schritt wagte, eine eigene Praxis zu übernehmen.

Zum 1. Januar dieses Jahres übernahm Herr Mühlbauer die Praxis und führt sie seither mit großem Engagement. In der Praxis sind



insgesamt neun Mitarbeiter beschäftigt, bestehend aus zwei angestellten Ärzten in Teilzeit: Herr MuDr. Jiri Barton und Dr. med. Gerhard Fuchs. Das Team wird komplettiert durch fünf versierte Medizinische Fachangestellte, die durch Fort- und Weiterbildungen einen hohen Qualitätsstandard aufweisen können, und eine Auszubildende. Als Ausbildungsbetrieb legt die Praxis großen Wert auf die Förderung des medizinischen Nachwuchses und bietet gerne Schnupperpraktika an.

## **Eine Praxis mit besonderem Flair**

Eine Besonderheit der Praxis sind die aussagekräftigen Bilder, die an den Wänden zu finden sind. Jedes Bild erzählt eine eigene Geschichte, hat eine tiefere Bedeutung und zeigt so die Philosophie der Praxis. Die Auswahl dieser Bilder traf Herr Mühlbauer aufgrund vieler Reisen und Anregung seiner Ehefrau, die so der Praxis eine persönliche Note verleiht.

## **Leistungen und Schwerpunkte**

Die Landarztpraxis bietet ein breites Spektrum an medizinischen Leistungen. Neben der Atemschutztauglichkeitsuntersuchung G26.3 sowie Wärme- und Stromtherapie gegen Muskelverspannungen gehören dazu unter anderem kleine chirurgische Eingriffe, die sofort in der Praxis durchgeführt werden können. Auch die Krebsvorsorge ist ein wichtiger Bestandteil der Praxisarbeit.

# Zwei Arztpraxen stellen sich vor

Besonders hervorzuheben ist, dass in der Praxis Langzeit-EKGs nicht nur durchgeführt, sondern auch direkt ausgewertet werden – Herr Mühlbauer hat dafür die entsprechende Qualifikation.

Durch seine Ausbildung zum Krankenpfleger hat Herr Mühlbauer ein besonderes Verständnis für die Sichtweise und die Sorgen seiner Patienten entwickelt.

Er legt großen Wert auf sorgfältige Arbeit, insbesondere bei der Diagnostik. Seine Fähigkeit, "zwischen den Zeilen zu lesen", hilft ihm, die richtigen Entscheidungen zu treffen und im besten Fall sogar Leben zu retten. Ein gutes Beispiel dafür ist die angebotene Darmkrebsvorsorge, die vielen Patienten eine frühzeitige und damit erfolgreiche Behandlung ermöglicht.

## Öffnungszeiten und Erreichbarkeit

Die Praxis von Herrn Mühlbauer befindet sich in der **Lamerstraße 10** und ist unter der Telefonnummer **09947 / 94190**, per Fax **09947 / 941919** sowie per E-Mail unter **info@arztpraxis-neukirchen.de** erreichbar. Weitere Informationen sind auf der Website **www.arztpraxis-neukirchen.de** zu finden.

Die Sprechzeiten sind wie folgt:

**Montag, Dienstag, Mittwoch:** 07:30 - 12:00 Uhr

**Donnerstag, Freitag:** 08:00 - 12:00 Uhr

**Montag, Dienstag, Donnerstag:** 16:00 - 18:00 Uhr (und nach Vereinbarung)

*Die Allgemeinarztpraxis von Dr. Anna und Dr. Jan Mestancik*

Wie es das Schicksal wollte, fanden sich auch für die 2. Praxis sehr sympathische Besitzer. Dr. Anna und Dr. Jan Mestancik. Die beiden Ärzte haben eine interessante und bewegte Geschichte, die sie von Pilsen über Thüringen und Bayern schließlich in unsere Gemeinde geführt hat.

## Die Geschichte der Praxis

Dr. Anna und Dr. Jan Mestancik lernten sich während ihres Medizinstudiums in Pilsen, Tschechien, kennen. Schon früh stand für beide fest, dass sie gemeinsam beruflich und privat ihren Weg gehen wollen. Nach dem Studium verbrachten sie drei Monate in Thüringen, um ihre Deutschkenntnisse zu vertiefen. Ursprünglich planten sie, nach England zu gehen, um dort Berufserfahrungen zu sammeln. Doch das Schicksal führte sie stattdessen nach Sachsen, wo sie zusammen in einer Rehaklinik arbeiteten. Doch die Arbeit dort stellte sie nicht zufrieden – es war zu ruhig und wenig abwechslungsreich.



# Zwei Arztpraxen stellen sich vor

So entschieden sie sich, nach Bayern zu ziehen, um näher bei ihrer in Tschechien lebenden Familie zu sein. In Bad Birnbach fanden sie ein neues Zuhause. Dr. Jan Mestancik arbeitete drei Jahre lang in einem Krankenhaus, während sich das Paar auf die Geburt ihres gemeinsamen Kindes vorbereitete, das 2014 in Tschechien zur Welt kam. Zwar überlegten die beiden Ärzte, dauerhaft nach Tschechien zurückzukehren, haben sogar ein Haus gekauft, doch Unterschiede im Gesundheitssystem und bei den Medikamenten ließen sie umdenken. So kehrten sie schließlich nach Deutschland zurück.

Hier in der Gemeinde fanden sie ihren Platz und entschieden sich, die Praxis von Robert Altmann gemeinsam zu übernehmen.

Die Praxis soll ihre Endstation sein – ein Ort, an dem sie ihre Philosophie umsetzen können: den Patienten zu helfen und gleichzeitig die Wartezeiten so kurz wie möglich zu halten.

## Schwerpunkte und Zukunftspläne

Die Ärzte haben sich nicht nur auf die Allgemeinmedizin spezialisiert, sondern zeigen auch ein besonderes Interesse an der Psychosomatik und Traumatherapie. Bei entsprechenden Problemen können sich Patienten jederzeit vertrauensvoll an die Praxis wenden.

Ein wichtiger Aspekt ihrer Arbeit ist auch der Tourismus. Gerade in den Sommermonaten zählen viele Touristen zu ihren Patienten, was für das Ärzteteam eine spannende Herausforderung darstellt.

## Tipp der Ärzte: Wann sollte man den Notruf wählen?

Eine wichtige Botschaft von Dr. Anna und Dr. Jan Mestancik an alle Patienten: Im Falle leichter gesundheitlicher Beschwerden sollte man zuerst den Hausarzt kontaktieren. Das Team der Praxis kann die Situation einschätzen und gegebenenfalls den Notruf verständigen. Dies ist oft sinnvoller, als direkt die 112 zu wählen.

## Öffnungszeiten und Erreichbarkeit

Die Praxis befindet sich am **Marktplatz 14A**, und das Team ist unter der Telefonnummer **09947 2588** sowie per E-Mail unter **praxis.mestancik@mail.de** erreichbar. Zusätzlich bietet die Praxis eine Facebook-Seite, auf der aktuelle Informationen und Neuigkeiten geteilt werden.

Die Sprechzeiten der Praxis sind wie folgt:

**Montag:** 08:00 - 12:00 Uhr und 15:30 - 18:00 Uhr

**Dienstag:** 08:00 - 12:00 Uhr

**Mittwoch:** 08:00 - 12:00 Uhr

**Donnerstag:** 08:00 - 12:00 Uhr und 15:30 - 18:00 Uhr

**Freitag:** 08:00 - 12:00 Uhr

Frau Dr. Anna Mestancik ist montags und dienstags in der Praxis und zusätzlich alle zwei Wochen mittwochs. Herr Dr. Jan Mestancik ist donnerstags und freitags in der Praxis sowie ebenfalls alle zwei Wochen mittwochs.

Wir wünschen Anna und Jan weiterhin viel Erfolg und danken für ihre wertvolle Unterstützung!

# Neukirchener Zwergerlseite



Liebe Kinder, helft dem kleinen Igel den Weg zu seinem Laubhaufen zu finden und gebt das Blatt in der Tourist-Information Neukirchen b.Hl.Blut ab. Unter allen Einsendungen werden drei gezogen. Die Gewinner erhalten dann jeweils 10,00 N-Mark. Mitmachen dürfen alle Kinder bis 12 Jahre, die in der Marktgemeinde Neukirchen b.Hl.Blut wohnen.

Name: \_\_\_\_\_

Anschrift: \_\_\_\_\_ Alter: \_\_\_\_\_

Abgabeschluss ist der 15.11.2024

Gewinner des letzten Preisrätsels: Simon Bachl, Lara Stöberl, Anna Münch

**Datenschutzrechtliche Informationspflichten gem. Art. 13 DSGVO:** Die Daten werden im Rahmen des Gewinnspiels der „Neukirchener Zwergerlseite“ auf Grundlage der abgegebenen Einwilligung gem. Art. 6 UAbs. 1 Buchst. a DSGVO erhoben. Dies erfolgt zum Zweck der Auslosung und Benachrichtigung der Gewinnerkinder. Empfänger der Daten ist der Markt Neukirchen b. Hl. Blut. Eine Weitergabe Ihrer Daten an Stellen außerhalb des Marktes erfolgt nicht – es erfolgt lediglich eine Veröffentlichung der Gewinnernamen im darauffolgenden „Neukirchener Gemeindeboten“. Die Speicherung der Daten erfolgt bis zur vollständigen Abwicklung des Gewinnspiels. Ihre Betroffenenrechte gem. der geltenden Datenschutzgrundverordnung finden Sie unter: <https://www.neukirchen.bayern.de/datenschutz.html>



# Bergname „Hohenbogen“

Nach einem Schreiben von Ludwig Baumann stammt der Bergname „Hohenbogen“ nicht von der landschaftlichen Form, sondern von den Grafen von Bogen, die um 1190 eine Burg auf dem Burgstall errichteten. Demnach ist der Name „Hohenbogen“ zu verstehen als die höher gelegene Burg der Bogner. In den ersten schriftlichen Erwähnungen um das Jahr 1242 wird der Berg als „Hohenpogen“ zusammen und ohne Bindestrich geschrieben.

„Wer den Namen Hohenbogen mit Bindestrich (Hohen-Bogen) oder getrennt (Hoher Bogen) schreibt, verkennt seine uralte kulturelle Bedeutung und behandelt ihn wie jeden gewöhnlichen Bergnamen ohne geschichtlichen Hintergrund. Das hat unser Hausberg nicht verdient!“

– Ludwig Baumann

## Was hat die bayerische Raute mit unserem Hausberg zu tun?

Albrecht III, Graf von Bogen, der von seiner Burg bei Straubing aus fast den ganzen Bayerischen Wald beherrschte, baute eine Burg auf diesem Bergrücken, der nun den Namen Hohenbogen führt. Das ostbayerische Adelsgeschlecht der Grafen von Bogen besaß das weiß-blaue Rautenwappen. Als dieses Geschlecht 1240 ausstarb fiel die Grafschaft Bogen zusammen mit dem Rautenwappen an den Herzog von Bayern. Die Rauten finden sich heute noch im Bayerischen Staatswappen.



**30.12.2024 „Dance on Snow“**- die ultimative Schneeparty am Hohenbogen, Partystimmung mit Livemusik der Band "Erwin und die Heckflossen" im Schnee. Ein Hingucker ist der Fackel-Formations-Skilauf der Skischulen, Bergwacht und WSV von Neukirchen b. Hl. Blut. Das Feuerwerk gegen 21:30 Uhr lässt nicht nur Kinderaugen leuchten. Zur Versorgung werden zwischen der Talstation und der Bühne Versorgungsstationen aufgebaut. Ab 19 Uhr fahren im Pendelverkehr kostenlose Busse ab REWE-Parkplatz und Schulparkplatz, sowie Neukirchner Gewerbegebiet zur Talstation der Hohenbogenbahn.

# Unsere Auszubildende stellt sich vor



**Name:** Annalena Reimer

**Ausbildungsberuf:**

Kauffrau für Tourismus und Freizeit

**Alter:** 16 Jahre

**Wohnort:** Neukirchen beim Heiligen Blut

**Schulbildung:** Mittlere Reife

**Hobbies:** Skifahren, Volleyball, aktiv bei der FF Neukirchen b. Hl. Blut

## **Warum habe ich mich für eine Ausbildung im Tourismus entschieden?**

Ich habe mich für eine Ausbildung im Tourismus entschieden, da ich den Gästen gerne weiterhelfen möchte, wenn sie Fragen zu unserer Gemeinde haben, oder eine Empfehlung z.B. zum Wandern benötigen. Zudem habe ich so die Möglichkeit, den Touristen den Ort, in dem ich aufgewachsen bin, näherzubringen und sie dafür zu begeistern wieder Urlaub in Neukirchen b. Hl. Blut zu machen. Die Arbeit im Tourismus ist außerdem sehr vielfältig. Durch die verschiedenen Aufgaben, die man in der Tourist-Info zu erledigen hat wird es nie langweilig. Man betreut z.B. die Gäste, macht Vorschläge für Wander- und Radtouren und kümmert sich um Veranstaltungen, wie Kultur im Schloss.

## **Wo sehe ich mich nach dem Abschluss der Berufsausbildung?**

Nach dem Abschluss meiner Ausbildung würde ich am liebsten in der Neukirchner Tourist-Info bleiben, da ich in Neukirchen b. Hl. Blut aufgewachsen bin und auch andere für meine Heimat begeistern möchte. Zudem möchte ich meine Kenntnisse, die ich in der Ausbildung gelernt habe vollumfänglich einsetzen können. Außerdem würde ich gerne dazu beitragen Neukirchen noch beliebter für Touristen zu machen.

## **Besonderes Erlebnis im Praktikum:**

Vor Beginn meiner Ausbildung habe ich ein Praktikum in der Tourist-Info gemacht und dort schon einen sehr guten Einblick in die Arbeit bekommen. Beispielsweise hat es mich fasziniert, wie viel Arbeit hinter der wöchentlichen Veranstaltung „Kultur im Schloss“ steckt. Ein sehr lustiges Ereignis war für mich, als ein Tourist gefragt hat, ob man am Hohenbogen auch im Sommer Skifahren kann.

## **Gibt es besondere Herausforderungen in diesem Beruf?**

Eine besondere Herausforderung für mich ist es, mit den vielen verschiedenen EDV-Systemen zu arbeiten. Zudem spielt der direkte Kundenkontakt eine sehr wichtige Rolle, das bedeutet, ich muss mit verschiedenen Menschen und ihren unterschiedlichen Erwartungen umgehen können und immer freundlich bleiben, auch in schwierigen Situationen.

# Neue Liegebänke

Diese bequemen Liegebänke befinden sich direkt vor dem Wallfahrtsmuseum, im idyllischen Schlosshof und zweimal auf der Bergstation des Hohenbogens.

Die Plätze sind ideal, um sich zurückzulehnen, zu entspannen und die warmen Sonnenstrahlen des goldenen Oktobers auf der Haut zu spüren. Unsere neuen Liegebänke bieten den perfekten Rückzugsort. Lassen Sie sich von der Schönheit der Natur



inspirieren und genießen Sie die frische Luft sowie die Farbenpracht dieser Jahreszeit. Kommen Sie vorbei und erleben Sie selbst, wie wohltuend es sein kann, einen Moment innezuhalten und die Seele baumeln zu lassen!

# Parkmöglichkeiten Wallfahrtsvorplatz

Die Sanierung des Wallfahrtsvorplatzes ist abgeschlossen. Bitte beachten Sie die neue Regelung der Parkmöglichkeiten:

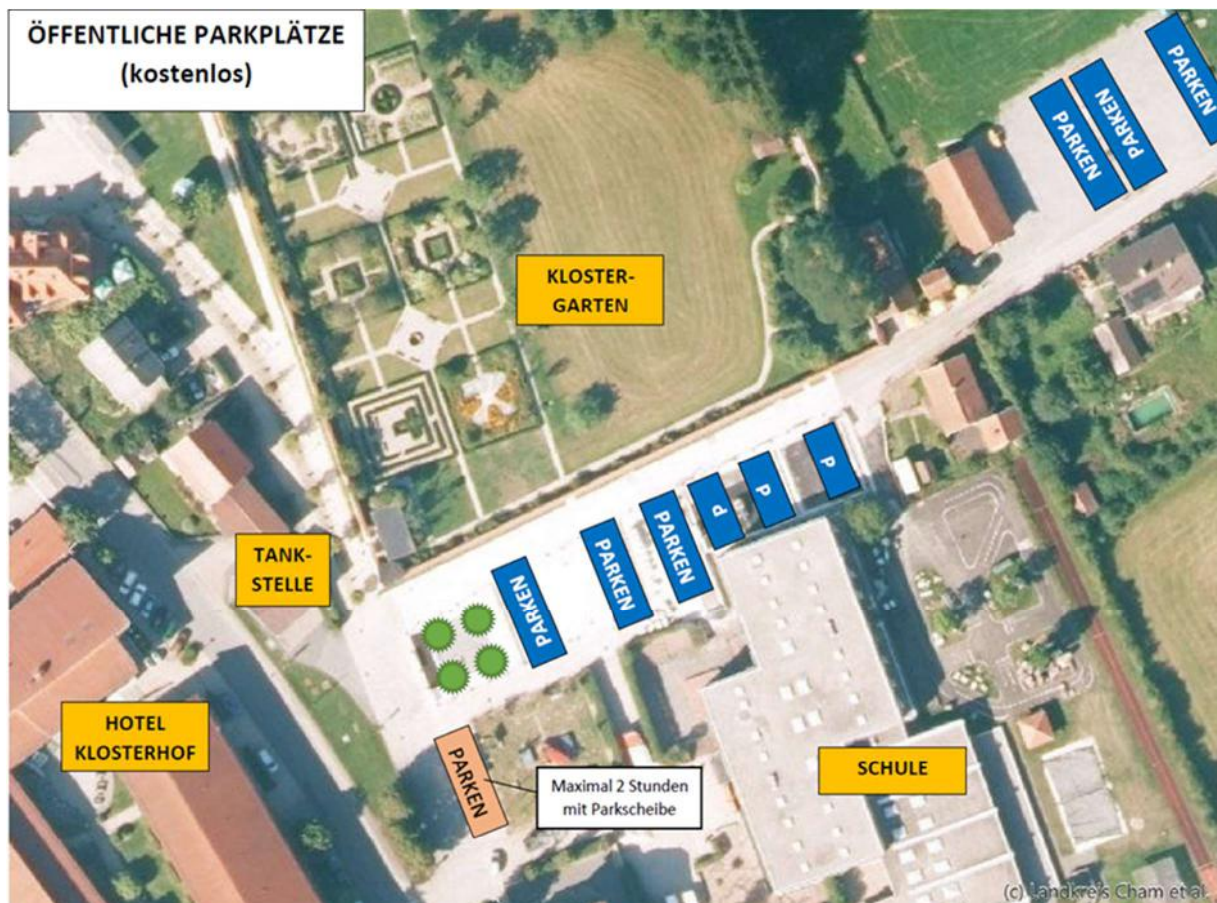

# *Schmankerlwochen 2024*

Mit Liebe gekocht, mit Lust verspeist

... genießen, wo es wächst!

**Landgasthof Vogl „Zum Klement“ in Mais**

(Tel: 09947-1276)

vom 03.-06.10.2024

\* \* \*

**Gasthof „Zum Wirt“ in Vorderbuchberg**

(Tel: 09947-624)

vom 11.-13.10.2024

\* \* \*

**Hotel-Gasthof „Zur Linde“ in Neukirchen b.Hl.Blut**

(Tel: 09947-902485)

vom 18.-20.10.2024

\* \* \*

**Hotel-Gasthof „Zum Bach“ in Neukirchen b.Hl.Blut**

(Tel: 09947-1218)

vom 01.11.-03.11.2024



**Ländliche Gastlichkeit:**

**Gerichte mit regionalen  
und frischen Zutaten**

# Veranstaltungskalender



Oktober 2024				
Dienstag	01.10.2024	14:30 Uhr	Ein Stück auf dem Ostbayerischen Jakobsweg. Geführte Wanderung mit Busfahrt nach Eschlkam. Mit Neukirchner Gästekarte kostenlos. Abfahrt Bushaltestelle Marktstraße 14:34, (Schule 14:35 Uhr). Der Wanderführer wartet bei der Bushaltestelle Gasthof Post in Eschlkam.	Anmeldung in der Tourist-Info erforderlich, Tel. 09947 / 940821
Mittwoch	02.10.2024	19:30 Uhr	Kultur im Schloss.-"Romantische Raritäten für Klarinette und Klavier" Florian Simeth (Klarinette) und Daniel Wiesner (Klavier)	Pflegersaal, Wallfahrtsmuseum
Donnerstag	10.10.2024	13:30 Uhr	Unterwegs mit dem Hund: Spaziergang rund um Neukirchen b. Hl. Blut mit Antonia.	Anmeldung in der Tourist-Info erforderlich, Tel. 09947 / 940821
Dienstag	15.10.2024	14:30 Uhr	Ein Stück auf dem Ostbayerischen Jakobsweg Geführte Wanderung mit Busfahrt nach Eschlkam. Mit Neukirchner Gästekarte kostenlos. Abfahrt Bushaltestelle Marktstraße 14:34, (Schule 14:35 Uhr). Der Wanderführer wartet bei der Bushaltestelle Gasthof Post in Eschlkam.	Anmeldung in der Tourist-Info erforderlich, Tel. 09947 / 940821
Mittwoch	23.10.2024	19:00 Uhr	Vereineversammlung für Terminabsprachen und Organisation Adventsmarkt	Gasthof Müller Zum Schwarzrn
Samstag	26.10.2024	16:00 Uhr	Erdäpfel-Krautfest: Sterz, Kraut, Kartoffelnudeln uvm., deftige Schmankerl, wie von Oma gekocht. Musikalische Unterhaltung: „Die Ranchers“ plus „Gredbanger!“	Krümls Tradtstube im beheizten Stadl
Dienstag	29.10.2024	14:30 Uhr	Ein Stück auf dem Ostbayerischen Jakobsweg. Geführte Wanderung mit Busfahrt nach Eschlkam. Mit Neukirchner Gästekarte kostenlos. Abfahrt Bushaltestelle Marktstraße 14:34, (Schule 14:35 Uhr). Der Wanderführer wartet bei der Bushaltestelle Gasthof Post in Eschlkam.	Anmeldung in der Tourist-Info erforderlich, Tel. 09947 / 940821

# Veranstungskalender



November 2024				
Donnerstag	07.11.2024	13:30 Uhr	Unterwegs mit dem Hund: Spaziergang rund um Neukirchen b. Hl. Blut mit Antonia	Anmeldung in der Tourist-Info erforderlich, Tel. 09947 / 940821
Samstag	16.11.2024	20:00 Uhr	Feuerwehrball Vorderbuchberg	Gasthof Zum Wirt
Mittwoch	20.11.2024	15:00 Uhr	Erzählcafe´ für Seniorinnen und Senioren	Pflegersaal des Wallfahrtsmuseums
Freitag	29.11.2024	17:00 Uhr	Adventsmarkt Neukirchen b.Hl.Blut	Kirchplatz
Dezember 2024				
Montag	09.12.2024	9:30 Uhr	Adventsstöbern bei Ulmenrausch	Dachsweg 52
Donnerstag	12.12.2024	16:30 Uhr	Fackelspaziergang um Neukirchen b.Hl.Blut, Einkehr im Schlosshof mit Kinderpunsch und Glühwein	Schlosshof, Tourist-Info
Sonntag	15.12.2024	8:00 Uhr	Nikolaus-Kirtamarkt	Schulparkplatz
Donnerstag	19.12.2024	16:30 Uhr	Fackelspaziergang um Neukirchen b.Hl.Blut, anschließend Kinderpunsch und Glühwein im Schlosshof	Schlosshof, Tourist-Info
Samstag	21.12.2024	20:00 Uhr	Christbaumversteigerung der FF Vorderbuchberg	Zum Wirt Vorderbuchberg
Montag	30.12.2024	19:30 Uhr	Dance on Snow, Schneeparty mit Livemusik, Fackellauf, Profifeuerwerk und Bewirtung	Talstation der Hohenbogenbahn

## *Aus Speichern, Schubläden & Schränken* - Schätze für das Wallfahrtsmuseum

Das Wallfahrtsmuseum ist dafür bekannt, bei Ausstellungen mit verschiedensten Partnern in Bayern und Böhmen zusammenzuarbeiten. In der aktuellen Ausstellung, die bis 12.01.2025 zu sehen ist, steht jedoch die eigene Sammlung im Fokus. Besonders die Neukirchener Bevölkerung ist herzlich zum Besuch der Ausstellung eingeladen.

Gezeigt wird eine Auswahl von Objekten, die in den letzten Jahren an das Wallfahrtsmuseum abgegeben wurden. Die Sonderschau präsentiert insbesondere Gegenstände aus dem breit gefächerten Themenbereich der katholischen Volksfrömmigkeit und Dinge, die mit unserem traditionsreichen Wallfahrtsort in Verbindung stehen. Das Potpourri reicht von Objekten aus vergangenen Kindheits- oder Hochzeitstagen bis hin zur Geschichte des lokalen Tourismus. Die meisten Objekte stammen aus der Zeit von der Mitte des 19. bis zur Mitte des 20. Jahrhunderts, das älteste Objekt ist aber etwa 800 Jahre alt. Die Vorbesitzerinnen und Vorbesitzer sind zu einem großen Teil Einheimische oder sie fühlen sich mit Ort, Region und Museum verbunden.

Am wertvollsten sind für das Museum historische Objekte, die etwas zu erzählen haben. Das müssen nicht immer kostbare Antiquitäten sein. Auch ein abgenutztes Objekt mit Spuren intensiven Gebrauchs kann eine interessante Geschichte erzählen. Manchmal wird diese Geschichte erst beim Blick hinter die schmutzige Schauseite erkennbar. Objektgeschichten sind wichtig, damit auch künftige Generationen anschaulich nachvollziehen können, wie das Leben früher war. Der Auftrag des Museums besteht darin, Spuren und Geschichten des historischen Alltags beispielhaft zu erhalten, zu bewahren, zu erforschen, zu dokumentieren und diese Zeugnisse der Vergangenheit von Zeit zu Zeit zu präsentieren.

Es gibt viel Interessantes zu entdecken. Bei manchen historischen Objekten hofft das Museum auf Unterstützung von Besucherinnen und Besuchern. Denn wer weiß mehr über die lokale Geschichte zu berichten als die Menschen vor Ort?

Wallfahrtsmuseum  
Marktplatz 10  
93453 Neukirchen b. Hl. Blut

Tel. 09947 / 940823  
[wandfahrtsmuseum@neukirchen.bayern](mailto:wandfahrtsmuseum@neukirchen.bayern)  
[www.wallfahrtsmuseum.de](http://www.wallfahrtsmuseum.de)

Geöffnet:  
Di-Fr 9-12, 13-17 Uhr  
Sa, So u. Feiertag 10-12, 13-16 Uhr  
Nov. bis Mitte Dez. nur Di-Fr geöffnet

**Am Mittwoch, 20. November 2024, von 15 bis 17 Uhr lädt das Wallfahrtsmuseum wieder zu einem Erzählcafé für Seniorinnen und Senioren mit Besuch der Ausstellung und gemütlichem Beisammensein bei Kaffee und Kuchen im Pflegersaal ein.**

**Anmeldung in der Tourist-Information erforderlich.**

Meier Matthias  
Jägershof 29  
93453 Neukirchen  
0162 27 39 735

Schleiß Florian  
Schloßstrasse 10  
93458 Stachernried  
0152 02 16 82 41

**MS**  
**Plan & Bau** GmbH  
www.msplanbau.de

Bernhard Frank GmbH  
**Smart-Home Solutions**  
Beratung, Planung, Umsetzung  
Gemeinsam zu Ihrer Wohlfühloase  
0151 / 22 62 17 03; www.bernhardfrank.com  
93453 Neukirchen b. Hl. Blut

**Roter KNOpf**  
Kathrin Näherwert Oberpfalz

Inhaberin: Kathrin Baumann  
Hinterhuberger Str. 13 - 93453 Neukirchen b. Hl. Blut  
Tel. 09947 86 23 205 oder 0162 44 34 636  
Email: schneider@roter-knopf.com

Außerklinische Intensivpflege  
Mario Binder

Tannenackstr. 14 - 93453 Neukirchen b. Hl. Blut  
Tel: 09947/8623077 - Fax: 09947/8623078  
www.intensivpflege-binder.de - info@intensivpflege-binder.de

Wir betreuen intensivpflichtige Patienten bis zu 24 Stunden bei Ihnen zu Hause oder in einer unserer Wohngemeinschaften

„Wir stehen Dir zur Seite!“

**PONGRATZ GmbH**  
**TIEFBAU**  
93453 Neukirchen b. Hl. Blut

**Baumaschinenverleih SPÄTH**  
Markus

Lerning 6a . 93458 Eschlkam  
Tel. 0 99 48 - 955 502. Mobil 0172 - 892 872 4  
email: info@automobile-spaeth.de  
Weitere Infos unter:  
[www.automobile-spaeth.de](http://www.automobile-spaeth.de)

**KOMMEN SIE ZUR PERSÖNLICHEN SCHLAFBERATUNG!**

**Thomas Simeth SCHREINEREI**

Lernen Sie das Schlafsystem Relax 2000 mit den exklusiven 3D-Spezialfederkörper für eine optimale Körperanpassung kennen.

SCHREINEREI Thomas Simeth | Atzlerm Eichenweg 6 | 93453 Neukirchen b. Hl. Blut  
Tel. 09947/2724 | schreiner@simeth@t-online.de  
Montag - Freitag 09:00 - 17:00 Uhr | Samstag 09:00 - 12:00 Uhr

**IMBISS SPÄTH METZGEREI**

- Heiße Theke mit täglich wechselnden Gerichten auch zum Mitnehmen
- Reich bestückte Feinkost-Ecke
- Imbiss-Stube zum gemütlichen Verzehr unserer Grillspezialitäten
- Party-Service, der keine Wünsche offen lässt

Marktstrasse 7 · 93453 Neukirchen b. Hl. Blut · Telefon 09947/339

**AJ ADAM JOHANNES WOHNBAU**  
BESSER WOHNEN  
BESSER LEBEN

**Putzarbeiten // Fliesen // Roh- & Schlüsselfertigbau**  
**Außenanlagen // Estrich // Umbau & Renovierung**  
**Gerüstverleih**

Hauptstraße 3 • 93453 Neukirchen b. Hl. Blut  
0151 67 85 04 54 • [aj.wohnbau@gmail.com](mailto:aj.wohnbau@gmail.com)

**Mietwagen Maller Günter**  
Personen- und Kfzverleih  
Marktstr. 19  
93453 Neukirchen b. Hl. Blut  
Tel. 09947 / 1788  
Handy 0 162 / 9624 159

**Alfons Brandl**  
**Baufachzentrum HOHEN BOGEN**  
 Mais - Tanneneckstraße 31  
 93453 Neukirchen b. Hl. Blut  
 Tel. 09947 905080  
 Fax 09947 905081  
 Mobil 0170 4346710  
 eMail: alfons-brandl@baufachzentrum-brandl.de

**Bauelemente und Service für Sie**  
 Fenster • Tore • Türen • Küchen

- Fenster
- Haustüren
- Dachfenster
- Rolltüren und Zubehör
- Insektenschutz
- Sonnenschutz
- Markisen
- Innentüren
- Objektüren
- Bodenbeläge aller Art
- Deckenkleidungen
- Treppen
- Balkone
- Terrassen
- Wintergärten
- Überdachungen
- Garagentore
- Antriebe
- Küchenstudie
- Elektrogeräte
- Trockenbau

300 m<sup>2</sup> Ausstellung mit Küchenstudio  
 ✓ Eigener Montageservice und Kundendienst

**Schreinerei Innenausbau Muehlbauer**  
 Vorderbuchberg 85  
 93453 Neukirchen b. Hl. Blut  
 Telefon: 09947 // 90 51 51  
 Telefax: 09947 // 90 51 52  
 info@schreinerei-muehlbauer.de  
 www.schreinerei-muehlbauer.de

**MUEHLBAUER**

**WIR GESTALTEN RÄUME ZUM WOHLFÜHLEN.** **SCHREINEREI INNENAUSBAU**

**Fliesen und Estrich Obermeier**  
 Matthias Obermeier  
 Vorderbuchberg 59  
 93453 Neukirchen b.Hl. Blut

Handy 0174 32 92 082  
 Festnetz 09947 90 470 86  
 Fax 09947 90 470 87  
 E-Mail madd681@web.de

**Bau- u. Möbelschreinerei Reinhold Breu**  
 93453 Neukirchen b. Hl. Blut  
 Uferweg 2  
 Tel. 09947/905180 Fax 099472510

Fertigungen aus eigener Werkstatt  
 Persönliche Beratung  
 Individuelle Planung

www.breu-schreinerei.de e-mail: info@breu-schreinerei.de

**Wolle Kurawaren Damen-, Herren-, Babybekleidung, Souvenirs & Accessoires**  
**WollBärDinga**  
 Textilgeschäft Brey  
 Marktplatz 22  
 93453 Neukirchen b.Hl.Blut  
 Telefon 0 99 47 / 17 92

Babybekleidung Wolle Kurawaren  
 ...und vieles mehr !!!

**Klangschalen Meditation mit Ulrike Eckardt**  
 Anmeldung Handy 01733661017

**Unsere Kunden sind unsere Nachbarn und so beraten wir sie auch.**  
 Morgen kann kommen.

Gemeinschaftliche Finanzberatung heißt: erst zuhören und dann beraten. Denn wir wollen unseren Kunden auch in 20 Jahren noch in die Augen schauen.

Raiffeisenbank Eschlkam-Lam-Lohberg-Neukirchen b.Hl.Blut eG

**Fair. Menschlich. Nah. + kompetent!**

Sparkassen:  
 Gut für Deutschland.  
 Gut für Bayern.  
 Gut für unsere Heimat.

**Sparkasse im Landkreis Cham**

Wenn's um Geld geht - Sparkasse.

**Metzgerei MAUERER**  
 Mais - Tanneneckstr. 23  
 93453 Neukirchen b.Hl.Blut  
 Telefon 09947/1328

**Auto Wallinger**  
 Lämmer Str. 35, 93453 Neukirchen b. Hl. Blut  
 Tel. 09947/905150, Fax: 09947/905148  
 info@auto-wallinger.de / www.auto-wallinger.de

**Ihr Autohaus im Hohenbogen-Winkel**

**AMBULANTER PFLIEGEDIENST DAHEIM & TAGESPFLEGE**  
**Annemarie Windmaißer**  
 Kaltenbachstr. 3 . 93453 Neukirchen b.Hl.Blut  
 Telefon 09947-90 40 190

**Offen für Ihren Einkauf.**  
 Montag - Samstag von 7 bis 20 Uhr geöffnet.

**LOTTO**  
 REWE Markt Marktstr. 35 • 93453 Neukirchen b. Hl. Blut  
 Tel.: 09947/3282 • Fax: 09947/902266  
**REWE** Besser Leben.

**Klangschalen Meditation mit Ulrike Eckardt**  
 Anmeldung Handy 01733661017

**Raiffeisen Ware**  
 ESCHLKAM-FÜRTH I. WALD-NEUKIRCHEN B. HL. BLUT

**Midanand - a quads Gefühl!**

**WEBER MALERBETRIEB**  
 Malerarbeiten • Trockenbau  
 Gerüstverleih • Vollwärmeschutz

93453 Neukirchen b. Hl. Blut  
 Tel.: +49 9947 902722

**Impressum:** Herausgeber: Markt Neukirchen b.Hl.Blut, Marktplatz 2, 93453 Neukirchen b.Hl.Blut www.neukirchen.bayern  
 Redaktion: Antonia Buschek Tel. 09947/9408-20, Fax: 09947/9408-40, Mail: Antonia.Buschek@neukirchen.bayern  
 Der Neukirchener Gemeindebote erscheint vierteljährlich und wird an alle Haushalte im Gemeindebereich zugestellt.  
 Alle Angaben ohne Gewähr